

FPA: reconstruindo histórias!

Assinado aditivo contractual com a SMDet. A parceria **FPA / POT Redenção** - 2022/2023, incluirá mais três centros de Atendimento, passando de 600 para 1000 beneficiários atendidos.

Os serviços incluem a oferta de formação específica, estrutura organizacional e atividades para maior apoio à inserção no mundo do trabalho (implementação do Programa Porta Aberta Empreende).



PPAT - POT Redenção II - Dados novembro/2022

Centros de Atendimento	Campo Belo	Centro	Brasilândia	Heliópolis	Ermelino	Total
Beneficiários						
Ativos	100	170	130	99	99	598
Novas inserções	5	20	11	11	11	58
Desligamentos	4	11	11	10	15	51
Retornaram ao convívio familiar	-	1	2	9	3	15
Conseguiram moradia	2	2	2	3	4	13
Processos formativos						
Agricultura Urbana (horta e jardinagem)	24	42	44	25	25	159
Construção Civil (alvenaria e pintura)	22	20	22	24	25	113
Corte e Costura	11	-	-	-	-	11
Higienização, Limpeza e Pintura	-	20	22	-	-	42
Sustentabilidade e Empreendedorismo	23	44	22	25	25	139
Culinária	20	44	20	25	24	133
Cabeleireiro	24	-	-	-	-	24



A Coordenadora Geral, Agentes de Ação Social e Educadores da Fundação Porta Aberta, participaram da aula inaugural da **Universidade Aberta de Economia solidária - UNIFESP** - Ingresso Coletivo no Mundo do Trabalho: apoio à constituição e viabilização de coletivos de trabalho inovadores e solidários, este projeto contempla os cursos de Extensão: - Formadores em Economia Solidária, voltado para estudantes da Unifesp e para educadores populares de instituições profissionalizantes; - **Gestão de Empreendimentos Coletivos**, voltado para empreendedores coletivos, jovens e adultos, advindos de instituições profissionalizantes da Zona Leste de São Paulo.

Na solenidade, a Coordenadora Geral Adriana de Souza, explanou a importância da qualificação dos profissionais que atuam com e para os beneficiários atendidos pela FPA, principalmente, abordando a interface entre as diferentes formações que executamos e a Economia Solidária, esclarecendo que esse projeto é essencial para materializar o esperar em prol de uma vida melhor e possível.



Beneficiários na formação de cabeleireiro no projeto Talento na Cabeça, parceria com o Instituto Cooperforte, demonstrando muita motivação e superando as expectativas no processo de aprendizagem dessa profissão.

Alguns beneficiários já estão empreendendo, atuando de forma autônoma e reconstruindo a sua trajetória de vida, um indicador de que investir na formação é abrir a porta para um recomeço.

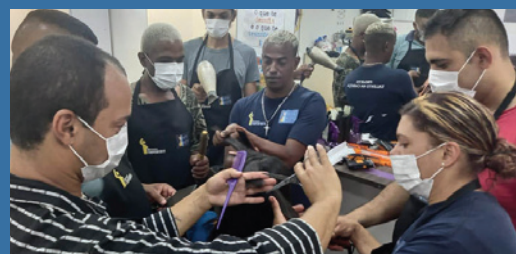



Projeto Porta Aberta para a Cidadania- Bolsa Trabalho – Bolsa do Povo

A Formação Técnica e Frentes de Trabalho, atendeu 1013 beneficiários nas áreas de: Jardinagem e Horta /Arte e Empreendedorismo /Higienização e Limpeza / Revitalização, nas zonas Sul e Oeste da cidade de São Paulo.

Tivemos atividade na Casa Cultura Jardim São Luis, com a presença da coordenadora geral Adriana, do conselheiro curador Mauro e da presidente Jacira.





Entre 25/10/2022 e 01/11/2022, agentes de Ação Social e Educadores da área de Sustentabilidade, participaram dos cursos: **Ateliê de Marcenaria e Construção de Luminárias**, oferecidos pela FAB LAB LIVRE SP - uma rede de laboratórios públicos - espaços de criatividade, aprendizado e inovação acessíveis a todos os interessados em desenvolver e construir projetos. Essa capacitação na prática promove o fortalecimento das metodologias e práticas adotadas, desenvolvidas e executadas nos processos formativos da FPA com e para os beneficiários.



Formação Técnica - Parceria Fortaleza Revestimentos

Em 01/12/22 o espaço do Projeto Solidariedade com Arte, contemplou os Beneficiários do Bolsa Trabalho e Bolsa do Povo. Houve também a participação dos beneficiários da frente de Construção Civil do CA Campo Belo.



Dia da Beleza - evento em parceria com o Instituto Embelleze/Vila Nova Cachoeirinha, proporcionou aos aprendizes do curso de cabeleireiro - TALENTO NA CABEÇA do C.A. Campo Belo colocarem em prática o aprendizado.

Os beneficiários receberam orientações do instrutor da Embelleze e ficaram muito empolgados em conhecer o C.A. Freguesia do Ó/Brasilândia.



A Oficina de Iniciação Musical na Fundação Porta Aberta ministrada por Liliana Harb Bollo, demonstrou de forma contundente de que as pessoas possuem talentos inimagináveis.

Ana e Vivaldino, estavam abertos a aprender e emocionaram a todos, demonstrando dedicação e empenho deles e grande habilidade da professora. Nossa gratidão sincera.



/fundacaoportaaberta