

Todos os dias, novas alegrias!

Acaba de ser firmado um novo Termo de Colaboração com a SMDet – PMSP para atendimento emergencial de 2000 pessoas em situação de vulnerabilidade na cidade de São Paulo – **Programa Bolsa Trabalho**. O foco coincide com a principal finalidade da Fundação Porta Aberta: acolher e empoderar pessoas em condição de vulnerabilidade social, capacitando-as profissionalmente para a re/inserção social e produtiva, gerando autonomia e dignidade pela inclusão ao mundo do trabalho.



Parte da equipe de profissionais do Programa



Casa de Cultura Chico Science



Solidariedade com Arte

Quantificação do trabalho desenvolvido no PPAT–POT II referente a agosto/2022.

	Campo Belo	Centro	Brasilândia	Heliópolis	Ermelino	Total
Beneficiários						
Ativos	100	170	130	100	100	600
Novas inserções	7	2	14	10	8	41
Desligamentos	9	17	9	5	11	51
Retornaram ao convívio familiar	-	1	-	-	-	1
Conseguiram moradia	1	-	5	1	5	12
Processos formativos						
Agricultura Urbana	21	44	42	25	25	157
Construção Civil	21	21	22	25	25	114
Corte e Costura	15	-	-	-	-	15
Higienização, Limpeza e Pintura	-	21	22	-	-	43
Sustentabilidade	22	43	22	25	25	137
Culinária	21	41	22	25	25	134
Cabeleireiro	16	-	-	-	-	16



Parcerias!

Em parceria com o Instituto Phi, Banco da Providência e Stone, a FPA iniciou a execução do Projeto de Formação de Empreendedores Sociais para a sua inclusão social produtiva. 25 beneficiários das áreas de Cabeleireiro, Costura e Culinária, estão recebendo conteúdo para agregar ao conhecimento técnico, valorizando seu potencial e os estimulando para a continuidade e/ou início do processo de empreendedorismo, tendo o empoderamento como um dos passos para a geração de renda e promoção de autonomia.



A metodologia do Instituto Phi contempla 3 fases, possibilitando a execução do projeto na FPA.

Objetivo do Instituto Phi: disponibilizar recursos de forma eficiente, com foco nos resultados, para iniciativas de transformação social.



Foram realizadas reuniões com o parceiro SENAI para a continuidade no processo de fortalecimento das ações sociopedagógicas, além da busca pela implantação dos cursos oferecidos pelo SENAI nas dependências da Fundação Porta Aberta, especialmente, nas áreas Culinária e Corte e Costura.

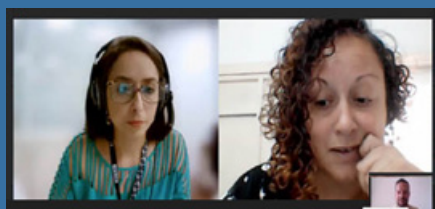

Foi iniciada a consultoria na FPA, fornecida pela FEA SOCIAL – Faculdade de Economia e Administração da USP, a fim de promover o crescimento do setor social, aumentar a eficiência operacional de organizações do terceiro setor (ONGs) e do setor 2.5 (Negócios de Impacto Socioambiental).

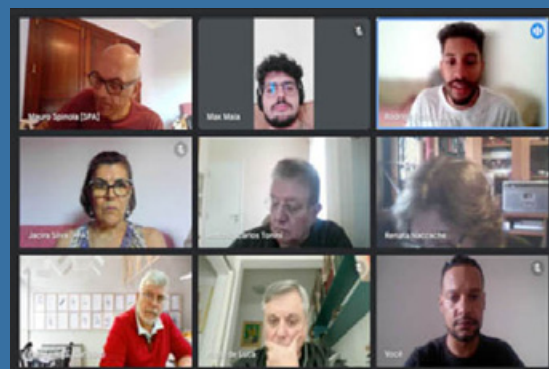



Acontece!



As Coordenações e Diretoria da FPA, seguem na articulação e interlocução com o gestor do Programa PPAT – POT Redenção II junto à SMDet, para monitoramento e avaliação da execução do projeto.

Objetivo: potencializar os processos formativos de qualificação profissional e buscar parcerias e outras formas de geração de renda e empregabilidade dos beneficiários.

Foram realizadas reuniões com as equipes técnicas nos cinco territórios do PPAT– POT Redenção II, vislumbrando o fortalecimento das ações realizadas com e para os beneficiários, além da qualificação do time.

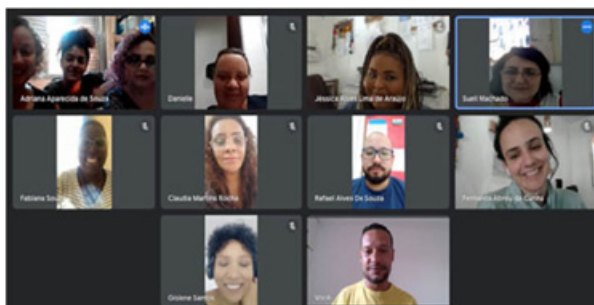

Visita do gestor do Projeto Talento na Cabeça em, parceria com o Instituto Cooperforte, para a execução do curso de Formação de Cabeleireiro no Campo Belo.



Objetivo: monitoramento e avaliação das atividades sociopedagógicas e administrativas, troca de experiências, metodologias e estratégias para o fortalecimento da parceria.

A FPA participou da Consultoria de Projetos realizada pela Fundação Salvador Arena, focada na captação de recursos, elaboração de projetos sociais e discussão de propostas para ações e programas que gerem impacto social, educacional e ambiental.



Reunião de monitoramento e avaliação das ações do Programa Reconquista – Phi, realizada pela Visagio Iniciativas Sociais.



É com muita alegria que comunicamos a recolocação no mundo do trabalho do beneficiário Abrahão Fernandes Mauad, encontra-se atuando como Lavador de Autos na Empresa Locadora de carros Movidas, desde 10/08/2022, depois de frequentar as atividades socio-pedagógicas oferecidas no PPAT – POT Redenção II no período de maio a agosto de 2022, frequentando o processo formativo de Sustentabilidade.



Doações e Voluntariado!

Tarde do Cachorro-Quente: oferecida pela Família Cavaleiro e Prado Alves, voluntários colaboradores da FPA que decidiram concretizar desta ação para os beneficiários.



Reunião com voluntários da FPA em 12/07/22. Sob a coordenação da conselheira Tania Tourinho, foram discutidas ideias para melhorar o serviço voluntário na instituição.

Campanha do Dia dos Pais realizada pelo “Mais shopping Santo Amaro” arrecadou mais de 50 kg de alimentos direcionados para a FPA, contribuindo diretamente para a alimentação dos beneficiários que frequentam os processos formativos.

Dia do Burger Da Rua: ação que disponibiliza a entrega de hambúrgueres para os beneficiários, mensalmente, seguindo a tradição da empresa de doar 1 hambúrguer a cada 10 vendidos, momento de muita felicidade pelos beneficiários.



O Rotary Club São Paulo e o Grupo Pão de Açúcar – GPA, realizaram a campanha Desafio do bem, arrecadando alimentos em 2 lojas Mini-Extra durante os meses de julho e agosto, totalizando 84 kg, destinados à FPA.



Além dos mantenedores, a FPA recebeu as seguintes Doações:

- Móveis de escritório da voluntária Andréa Martinez Bernardo, para os Centros de Atendimento.
- A Fundação Vanzolini doou móveis e utensílios de escritórios para os cinco Centros de Atendimento.
- A “Luz e Lápis”, mantida pela Enel, doou peças de roupas novas, prontas, itens úteis para os beneficiários e para os formativos de culinária e construção civil.
- Doação de roupas recebidas através da Campanha do Agasalho realizada pelo instituto Athie Wohnrath.
- Professora da FATEC, doou uma pequena quantidade de azulejos.
- A Empresa Renk's doou 18 caixas de suco Bio2, que estão sendo oferecidos aos beneficiários no intervalo dos processos formativos.
- A empresa Schutz Vestuário, doou tecidos, retalhos e acessórios. Esses materiais serão utilizados no Processo Formativo de Corte e Costura - nova parceria com a FPA, agregando outras possibilidades na qualificação dos beneficiários na referida área.



/fundacaoportaaberta